

โครงการที่ 3

การจ้างครูผู้ทรงคุณค่าแห่งแผ่นดิน

(24 อัตรา ระยะเวลา 5 เดือน)

งบประมาณ 1,836,000 บาท

1.3 มีการประกาศเผยแพร่วิธีการคำนวณราคากลางแต่ละโครงการ หรือไม่

**ตารางแสดงวงเงินงบประมาณที่ได้รับจัดสรรและราคากลาง(ราคาอ้างอิง)
ในการจัดซื้อจัดจ้างที่มีไซ่งงานก่อสร้าง**

๑. โครงการ จ้างครูผู้ทรงคุณค่าของแผ่นดิน ประจำปีงบประมาณ พ.ศ.๒๕๖๐ ครั้งที่ ๑
สังกัด สำนักงานเขตพื้นที่การศึกษาประถมศึกษาเพชรบูรณ์ เขต ๓
กรม สำนักงานคณะกรรมการการศึกษาขั้นพื้นฐาน

๒. วงเงินงบประมาณที่ได้รับจัดสรร.....๒,๐๔๐,๐๐๐.๐๐..... บาท

๓. วันที่กำหนดราคากลาง(ราคาอ้างอิง) เป็นเงิน.....๑,๘๓๖,๐๐๐.๐๐.....บาท
ลงวันที่ ๑๕ พฤศจิกายน ๒๕๕๙ (จ้างครู จำนวน ๒๔ อัตรา)

๔. แหล่งที่มาของราคากลาง(ราคาอ้างอิง)
๔.๑ สำนักงานคณะกรรมการการศึกษาขั้นพื้นฐาน

๕. รายชื่อเจ้าหน้าที่ผู้กำหนดราคากลาง(ราคาอ้างอิง) ทุกคน
๕.๑ นางสาวสมหมาย คูโคกสูง

ด่วนที่สุด

ที่ ศธ ๐๔๐๐๙๗๗๖

สำนักงานคณะกรรมการการศึกษาขั้นพื้นฐาน
กระทรวงศึกษาธิการ กทม. ๑๐๓๐๐

EB5-3-3

๑๖ ตุลาคม ๒๕๕๙

เรื่อง การจ้างครูผู้ทรงคุณค่าแห่งแผ่นดิน ปีงบประมาณ พ.ศ. ๒๕๖๐

เรียน ผู้อำนวยการสำนักงานเขตพื้นที่การศึกษาทุกเขต

ผู้อำนวยการสำนักบริหารงานการศึกษาพิเศษ

สิ่งที่ส่งมาด้วย ๑. แนวทางการดำเนินงานโครงการครูผู้ทรงคุณค่าแห่งแผ่นดิน ปีงบประมาณ พ.ศ. ๒๕๖๐

๒. บัญชีจัดสรรอัตราครูผู้ทรงคุณค่าแห่งแผ่นดิน ปีงบประมาณ พ.ศ. ๒๕๖๐ จำนวน ๑ ชุด

๓. แบบรายงานการจ้างครูผู้ทรงคุณค่าแห่งแผ่นดิน ปีงบประมาณ พ.ศ. ๒๕๖๐ จำนวน ๑ ชุด

ด้วยสำนักงานคณะกรรมการการศึกษาขั้นพื้นฐานได้จัดทำโครงการครูผู้ทรงคุณค่าแห่งแผ่นดิน ปีงบประมาณ พ.ศ. ๒๕๖๐ ตามนโยบายกระทรวงศึกษาธิการ เพื่อสรรหาคูครูเก่ง ที่มีผลการสอนในเชิงประจักษ์ มีจิตวิญญาณความเป็นครูสูงที่เกษียณอายุราชการไปแล้ว ซึ่งมีสภาพดีไม่เป็นอุปสรรคในการปฏิบัติงาน มีจิตอาสาเข้ามาทำการสอนในสถานศึกษา สังกัดสำนักงานคณะกรรมการการศึกษาขั้นพื้นฐาน ในสาขาวิชาที่จำเป็นและขาดแคลน เพื่อเป็นการใช้ทรัพยากรบุคคลที่มีคุณค่าภายใต้ข้อจำกัดของงบประมาณ และระยะเวลาให้เกิดผลสัมฤทธิ์อย่างเป็นรูปธรรม

สำนักงานคณะกรรมการการศึกษาขั้นพื้นฐานพิจารณาแล้ว เพื่อให้การดำเนินการตามนโยบายกระทรวงศึกษาธิการดังกล่าว เกิดประสิทธิภาพและประสิทธิผล จึงขอให้สำนักงานเขตพื้นที่การศึกษาและสำนักบริหารงานการศึกษาพิเศษ ดำเนินการคัดเลือกครูที่เกษียณอายุราชการที่มีความรู้ความสามารถ รวมถึงมีจิตวิญญาณของความเป็นครู มาทำหน้าที่ครูผู้สอนในสถานศึกษาที่ขาดครูตามเกณฑ์ ที่ ก.ค.ศ. กำหนด หรือสถานศึกษาที่มีครูเกินเกณฑ์แต่ขาดครูในสาขาวิชาเอกที่สำคัญจำเป็น โดยคำนึงถึงประโยชน์ที่ทางราชการจะได้รับเป็นสำคัญตามแนวทางการดำเนินงานและจำนวนอัตราครูผู้ทรงคุณค่าแห่งแผ่นดินที่จัดสรรให้ตามสิ่งที่ส่งมาด้วย ๑ - ๒ ทั้งนี้ ขอให้รายงานผลการจ้าง ตามแบบที่ส่งมาด้วย ๓ (ครั้งที่ ๑ รายงานข้อมูลภายในวันที่ ๒๕ พฤศจิกายน ๒๕๕๙ และ ครั้งที่ ๒ รายงานข้อมูลภายในวันที่ ๘ กันยายน ๒๕๖๐) ทาง E-mail : sunha4@outlook.com ก่อนนำส่งทางไปรษณีย์

จึงเรียนมาเพื่อทราบและดำเนินการต่อไป

ขอแสดงความนับถือ

(นายการุณ สกุลประดิษฐ์)
เลขาธิการคณะกรรมการการศึกษาขั้นพื้นฐาน

สำนักพัฒนาระบบบริหารงานบุคคลและนิติการ

กลุ่มบริหารงานบุคคล ๑

โทร. ๐ ๒๒๘๘ ๕๖๖๑ , ๐ ๒๒๘๑ ๐๔๕๔

โทรสาร ๐ ๒๒๘๐ ๔๒๕๖ , ๐ ๒๒๘๘ ๕๖๖๒

| | |
|-------------------------------------|-----------------------------|
| <input type="checkbox"/> | กลุ่มอำนวยการ |
| <input type="checkbox"/> | กลุ่มบริหารการเงิน |
| <input checked="" type="checkbox"/> | กลุ่มบริหารงานบุคคล |
| <input type="checkbox"/> | กลุ่มนโยบายและแผน |
| <input type="checkbox"/> | กลุ่มส่งเสริมการจัดการศึกษา |
| <input type="checkbox"/> | กลุ่มนิเทศฯ |
| <input type="checkbox"/> | กลุ่มออกชน |
| <input type="checkbox"/> | หน่วยตรวจประเมินผล |

แนวทางการจัดตั้งเงินลงทุนโครงการครูผู้ทรงคุณค่าแห่งแผ่นดิน ปีงบประมาณ พ.ศ. ๒๕๖๑

๑. เงินงบประมาณที่ใช้ จากงบดำเนินงาน : โครงการครูผู้ทรงคุณค่าแห่งแผ่นดิน
๒. จำนวนอัตราที่จ้าง จ้างได้ตามบัญชีจัดสรรอัตราครูผู้ทรงคุณค่าแห่งแผ่นดิน
๓. อัตราค่าจ้าง ๑๗,๐๐๐ บาท/คน/เดือน
๔. ระยะเวลาการจ้าง ๑๐ เดือน (เริ่ม ๑ พฤศจิกายน ๒๕๕๙ - ๓๐ กันยายน ๒๕๖๐ ยกเว้น เดือนเมษายน ๒๕๖๐)
๕. ลักษณะการจ้าง โดยวิธีจ้างเหมาบริการ ตามระเบียบสำนักนายกรัฐมนตรีว่าด้วยการพัสดุ
๖. คุณสมบัติผู้เข้าร่วมโครงการ
 - ๖.๑ เป็นข้าราชการครูในสังกัดสำนักงานคณะกรรมการการศึกษาขั้นพื้นฐานที่เกษียณอายุราชการไปแล้ว
 - ๖.๒ มีคุณวุฒิไม่ต่ำกว่าปริญญาตรี และมีใบอนุญาตประกอบวิชาชีพครูหรือใบอนุญาตปฏิบัติการสอนที่คุรุสภากำหนด
 - ๖.๓ มีประสบการณ์การสอนในสาขาวิชาเอกที่รับสมัคร
 - ๖.๔ มีสุขภาพร่างกายแข็งแรง สุขภาพจิตดี ไม่เป็นอุปสรรคในการปฏิบัติหน้าที่การสอน
 - ๖.๕ ต้องปฏิบัติงานได้เต็มเวลา และปฏิบัติตามระเบียบแบบแผนของทางราชการ
๗. สถานศึกษาที่จ้างต้องขาดครูตามเกณฑ์ที่ ก.ค.ศ. กำหนด หรือมีครูเกินเกณฑ์แต่ขาดครูตามสาขาวิชาเอกที่สำคัญจำเป็น
๘. สพท./ สศศ. เป็นผู้ทำสัญญาจ้าง
๙. รายงานผลการจ้าง จำนวน ๒ ครั้ง ทาง E-mail : sunha4@outlook.com ก่อนนำส่งทางไปรษณีย์
 - ครั้งที่ ๑ ข้อมูล ณ วันที่ ๒๑ พฤศจิกายน ๒๕๕๙ (รายงาน สพฐ. ภายในวันที่ ๒๕ พฤศจิกายน ๒๕๕๙)
 - ครั้งที่ ๒ ข้อมูล ณ วันที่ ๑ กันยายน ๒๕๖๐ (รายงาน สพฐ. ภายในวันที่ ๘ กันยายน ๒๕๖๐)

หากมีปัญหาหรือข้อสงสัย โปรดติดต่อ กลุ่มบริหารงานบุคคล ๑
โทร. ๐ ๒๒๘๑ ๐๔๕๔ และ ๐ ๒๒๘๘ ๕๖๖๑

บัญชีจัดสรรอัตราครูผู้ทรงคุณค่าแห่งแผ่นดิน ปีงบประมาณ พ.ศ. 2560 จำนวน 5,400 อัตรา
สำนักงานคณะกรรมการการศึกษาขั้นพื้นฐาน

| ลำดับ | สำนักงานเขตพื้นที่การศึกษา | เขต | จำนวนอัตรา ที่ได้รับจัดสรร | จำนวนงบประมาณ ที่ได้รับจัดสรร (17,000 บาท/คน/เดือน) | หมายเหตุ |
|-------|----------------------------|-----|-------------------------------|---|-----------------------------|
| 1 | สพป.กรุงเทพมหานคร | | 26 | 4,420,000 | 1. จ้างครูเกษียณอายุราชการ |
| 2 | สพป.กระบี่ | | 26 | 4,420,000 | 2. ระยะเวลาการจ้าง 10 เดือน |
| 3 | สพป.กาญจนบุรี | 1 | 24 | 4,080,000 | ระยะแรก 5 เดือน |
| 4 | สพป.กาญจนบุรี | 2 | 26 | 4,420,000 | (1 พ.ย.59 ถึง 31 มี.ค.60) |
| 5 | สพป.กาญจนบุรี | 3 | 26 | 4,420,000 | ระยะที่สอง 5 เดือน |
| 6 | สพป.กาญจนบุรี | 4 | 24 | 4,080,000 | (1 พ.ค.60 ถึง 30 ก.ย.60) |
| 7 | สพป.กาฬสินธุ์ | 1 | 20 | 3,400,000 | 3. อัตราค่าจ้าง |
| 8 | สพป.กาฬสินธุ์ | 2 | 18 | 3,060,000 | 17,000 บาท/คน/เดือน |
| 9 | สพป.กาฬสินธุ์ | 3 | 18 | 3,060,000 | 4. โดยวิธีจ้างเหมาบริการ |
| 10 | สพป.กำแพงเพชร | 1 | 24 | 4,080,000 | |
| 11 | สพป.กำแพงเพชร | 2 | 20 | 3,400,000 | |
| 12 | สพป.นราธิวาส | 1 | 24 | 4,080,000 | |
| 13 | สพป.นราธิวาส | 2 | 26 | 4,420,000 | |
| 14 | สพป.นราธิวาส | 3 | 18 | 3,060,000 | |
| 15 | สพป.ปัตตานี | 1 | 20 | 3,400,000 | |
| 16 | สพป.ปัตตานี | 2 | 15 | 2,550,000 | |
| 17 | สพป.ปัตตานี | 3 | 18 | 3,060,000 | |
| 18 | สพป.ยะลา | 1 | 20 | 3,400,000 | |
| 19 | สพป.ยะลา | 2 | 20 | 3,400,000 | |
| 20 | สพป.ยะลา | 3 | 20 | 3,400,000 | |
| 21 | สพป.สงขลา | 1 | 24 | 4,080,000 | |
| 22 | สพป.สงขลา | 2 | 24 | 4,080,000 | |
| 23 | สพป.สงขลา | 3 | 28 | 4,760,000 | |
| 24 | สพป.สตูล | | 24 | 4,080,000 | |
| 25 | สพป.ขอนแก่น | 1 | 24 | 4,080,000 | |
| 26 | สพป.ขอนแก่น | 2 | 24 | 4,080,000 | |
| 27 | สพป.ขอนแก่น | 3 | 24 | 4,080,000 | |
| 28 | สพป.ขอนแก่น | 4 | 18 | 3,060,000 | |
| 29 | สพป.ขอนแก่น | 5 | 26 | 4,420,000 | |
| 30 | สพป.จันทบุรี | 1 | 24 | 4,080,000 | |

| ลำดับ | ส่วนงานเขตพื้นที่การศึกษา | เขต | จำนวนอัตรา ที่ได้รับจัดสรร | จำนวนงบประมาณ ที่ได้รับจัดสรร (17,000 บาท/คน/เดือน) | หมายเหตุ |
|-------|---------------------------|-----|-------------------------------|---|----------|
| 99 | สพป.พิจิตร | 2 | 26 | 4,420,000 | |
| 100 | สพป.พิษณุโลก | 1 | 26 | 4,420,000 | |
| 101 | สพป.พิษณุโลก | 2 | 26 | 4,420,000 | |
| 102 | สพป.พิษณุโลก | 3 | 28 | 4,760,000 | |
| 103 | สพป.เพชรบุรี | 1 | 26 | 4,420,000 | |
| 104 | สพป.เพชรบุรี | 2 | 26 | 4,420,000 | |
| 105 | สพป.เพชรบูรณ์ | 1 | 20 | 3,400,000 | |
| 106 | สพป.เพชรบูรณ์ | 2 | 20 | 3,400,000 | |
| 107 | สพป.เพชรบูรณ์ | 3 | 24 | 4,080,000 | |
| 108 | สพป.แพร่ | 1 | 15 | 2,550,000 | |
| 109 | สพป.แพร่ | 2 | 20 | 3,400,000 | |
| 110 | สพป.ภูเก็ต | | 26 | 4,420,000 | |
| 111 | สพป.มหาสารคาม | 1 | 18 | 3,060,000 | |
| 112 | สพป.มหาสารคาม | 2 | 24 | 4,080,000 | |
| 113 | สพป.มหาสารคาม | 3 | 20 | 3,400,000 | |
| 114 | สพป.มุกดาหาร | | 24 | 4,080,000 | |
| 115 | สพป.แม่ฮ่องสอน | 1 | 26 | 4,420,000 | |
| 116 | สพป.แม่ฮ่องสอน | 2 | 26 | 4,420,000 | |
| 117 | สพป.ยโสธร | 1 | 18 | 3,060,000 | |
| 118 | สพป.ยโสธร | 2 | 18 | 3,060,000 | |
| 119 | สพป.ร้อยเอ็ด | 1 | 18 | 3,060,000 | |
| 120 | สพป.ร้อยเอ็ด | 2 | 20 | 3,400,000 | |
| 121 | สพป.ร้อยเอ็ด | 3 | 18 | 3,060,000 | |
| 122 | สพป.ระนอง | | 24 | 4,080,000 | |
| 123 | สพป.ระยอง | 1 | 28 | 4,760,000 | |
| 124 | สพป.ระยอง | 2 | 24 | 4,080,000 | |
| 125 | สพป.ราชบุรี | 1 | 26 | 4,420,000 | |
| 126 | สพป.ราชบุรี | 2 | 26 | 4,420,000 | |
| 127 | สพป.ลพบุรี | 1 | 24 | 4,080,000 | |
| 128 | สพป.ลพบุรี | 2 | 26 | 4,420,000 | |
| 129 | สพป.ลำปาง | 1 | 20 | 3,400,000 | |
| 130 | สพป.ลำปาง | 2 | 24 | 4,080,000 | |
| 131 | สพป.ลำปาง | 3 | 18 | 3,060,000 | |
| 132 | สพป.ลำพูน | 1 | 20 | 3,400,000 | |

๑. เข้าเว็บไซต์ กลุ่มบริหารงานการเงินและสินทรัพย์ ได้ที่ <http://www.financial.pbn๓.go.th/> ดังรูป

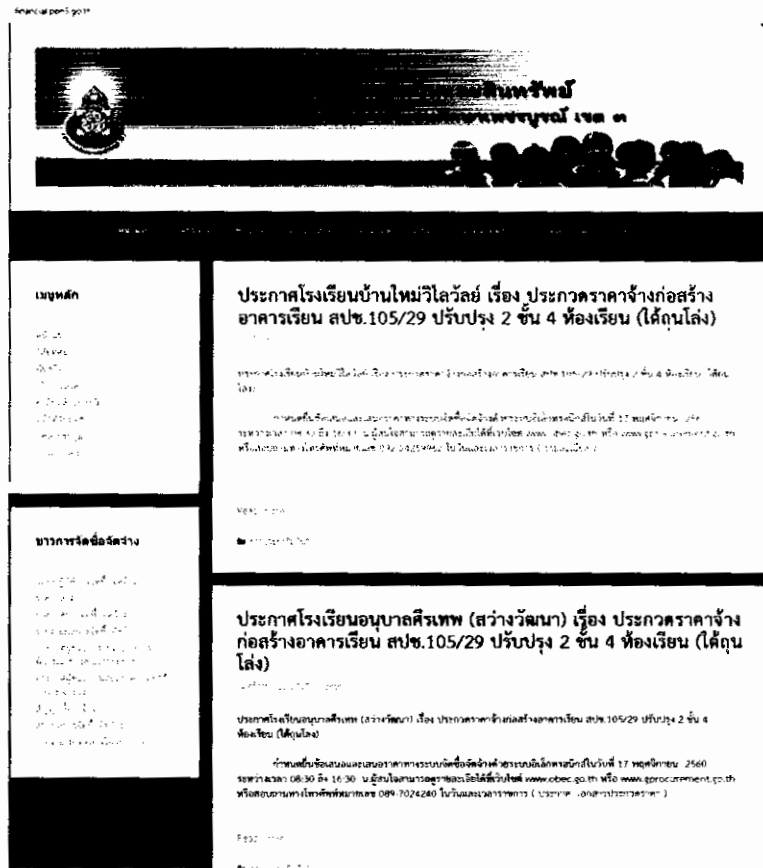

๒. จากนั้นคลิกเมนูข่าวการจัดซื้อจัดจ้าง เลือก ราคาากลาง

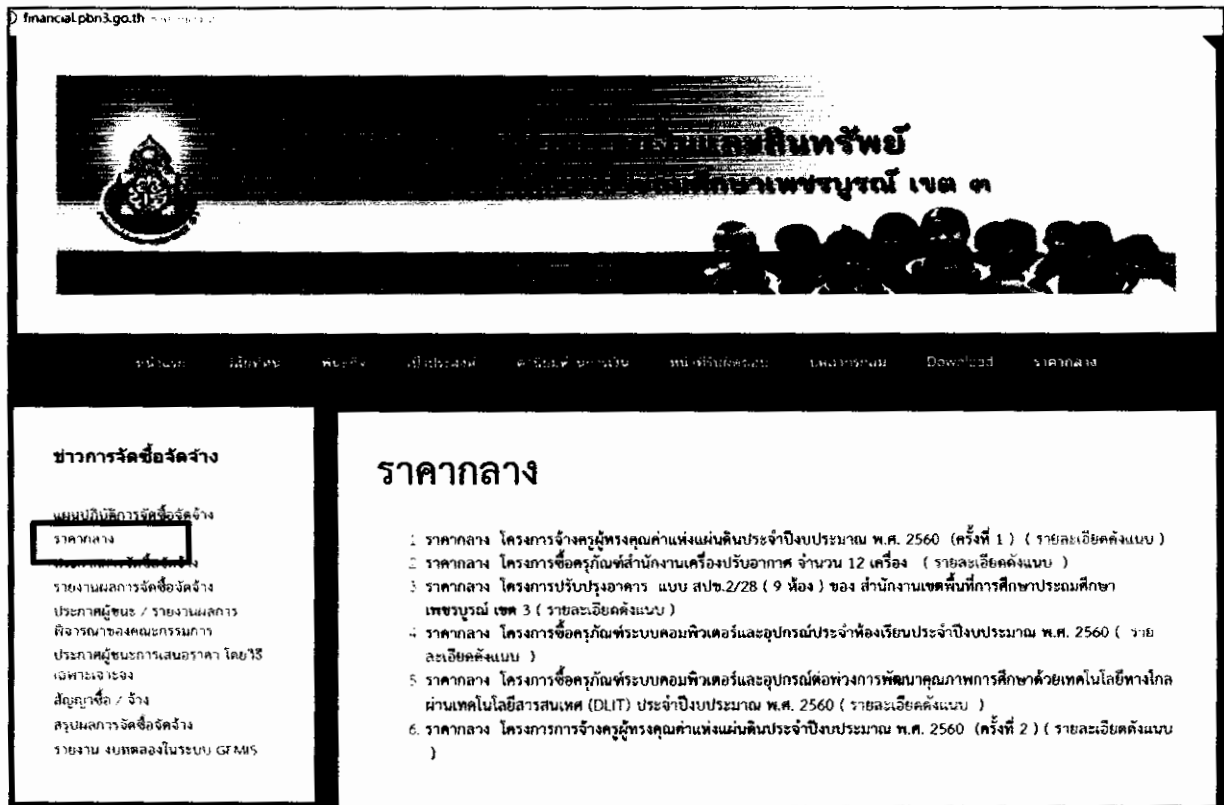

Handwritten signature or mark.

คลิกเลือกราคากลาง โครงการจ้างครูผู้ทรงคุณค่า ฯ และคลิกที่ รายละเอียดดงแนบ ดังภาพ

The screenshot shows a PDF document with the following content:

ตารางแสดงวงเงินงบประมาณที่ได้รับจัดสรรและราคากลาง(ราคาอ้างอิง)
ในการจัดซื้อจัดจ้างที่มีใช้จากก่อสร้าง

1. โครงการจ้างครูผู้ทรงคุณค่าทรงคุณค่าในโรงเรียนประถมศึกษาประถมศึกษา พ.ศ. ๒๕๖๓ (ครั้งที่ ๒) ปีที่ ๒ ส่วนกรมส่งเสริมการศึกษาจังหวัดนครราชสีมา เขต ๒ กรมส่งเสริมการประถมศึกษาจังหวัดนครราชสีมา

| | | |
|---|----------------|------|
| ๑. วงเงินงบประมาณที่ได้รับจัดสรร | ๒๖,๖๖๖,๖๖๖.๖๖๖ | ๑๐๐% |
| ๒. ราคากลางราคากลางราคาอ้างอิง (เงินบาท) | ๒๖,๖๖๖,๖๖๖.๖๖๖ | ๑๐๐% |
| วงเงินที่ ๒๖,๖๖๖,๖๖๖.๖๖๖ (เงินบาท) (จำนวนเงินเต็มตัว) | | |

๓. รายการที่ขอเสนอราคาของหน่วยงานอื่น
 ๓.๑ ส่วนราชการกรมการศึกษานอกโรงเรียน

๔. ราคากลางอ้างอิงจากผู้รับจ้างเสนอราคา (เงินบาท)
 ๓.๑๑ ๒๖,๖๖๖,๖๖๖.๖๖๖

เพียงหนึ่งคลิก

กระทรวงศึกษาธิการ

สำนักงานคณะกรรมการส่งเสริมการศึกษาเอกชน
 กระทรวงศึกษาธิการ กรุงเทพมหานคร

๑๖ ตุลาคม ๒๕๖๓

เรื่อง การจ้างครูผู้ทรงคุณค่าทรงคุณค่าในโรงเรียนประถมศึกษา พ.ศ. ๒๕๖๓
 เป็น ผู้ที่ขอเสนอราคาที่มีคุณภาพดีและราคาถูก
 ผู้ที่เสนอราคาที่มีคุณภาพดีและราคาถูก

จึงขอเสนอ ๑. แยกตามวงเงินงบประมาณที่ครูผู้ทรงคุณค่าแต่ละคน ปีงบประมาณ พ.ศ. ๒๕๖๓
 ๑. 1) ผู้ที่จ้างสรรค่าครูผู้ทรงคุณค่าแต่ละคน ปีงบประมาณ พ.ศ. ๒๕๖๓ จำนวน ๑ ชุด
 ๒. แยกตามโครงการจ้างครูผู้ทรงคุณค่าแต่ละคน ปีงบประมาณ พ.ศ. ๒๕๖๓ จำนวน ๑ ชุด

ด้วยสำนักงานคณะกรรมการส่งเสริมการศึกษาเอกชนได้จัดโครงการจ้างครูผู้ทรงคุณค่าแต่ละคนใน
 ปีงบประมาณ พ.ศ. ๒๕๖๓ ตามมติคณะกรรมการส่งเสริมการศึกษาเอกชน เพื่อสรรหาครูผู้ทรงคุณค่าที่มีคุณภาพดีและ
 มีจิตวิญญาณความเป็นครูที่ซื่อสัตย์สุจริตและมีความสามารถในด้านวิชาการ มีคุณธรรม มีคุณ
 งาม มีคุณลักษณะในสถานศึกษา สังกัดสำนักงานคณะกรรมการส่งเสริมการศึกษาเอกชน ในสาขาวิชาที่จำเป็นและ
 ขาดแคลน เพื่อเป็นการใช้ทรัพยากรบุคคลที่มีคุณภาพได้อย่างคุ้มค่าของงบประมาณ และระยะเวลาให้ถึงผลสัมฤทธิ์
 ของงานเป็นรูปธรรม

สำนักงานคณะกรรมการส่งเสริมการศึกษาเอกชนจึงขอเสนอเพื่อให้งานดำเนินกระบวนการไป
 การรวมศึกษาธิการจังหวัดนครราชสีมา สังกัดกรมส่งเสริมการศึกษานอกโรงเรียน จึงขอให้สำนักงานเขตพื้นที่การศึกษาและ
 สำนักงานบริหารการศึกษานอกโรงเรียน ดำเนินการคัดเลือกครูที่ขอเสนอราคาที่มีความรู้ความสามารถ รวมถึง
 มีจิตวิญญาณของความเป็นครู มาทำหน้าที่ครูผู้ทรงคุณค่าในสถานศึกษาตามเกณฑ์ ที่ ก.ศ.ศ. ๓๖๖๖๖ หรือ
 สถานศึกษาที่มีครูเกินเกณฑ์แล้ว ราชการในสาขาวิชาเอกที่สังกัดจำเป็นต้อง โดยคำนึงประโยชน์ของกิจการราชการ
 จะได้รับเป็นสำคัญตามแนวทางการดำเนินงานและจำนวนที่สรรหาครูผู้ทรงคุณค่าแต่ละคนเป็นต้นการจัดสรรให้
 ตามอัตราที่สำนักงานคณะกรรมการส่งเสริมการศึกษาเอกชนได้กำหนดไว้

๑๖/๑๑/๒๕๖๓

(Handwritten signature)

การปิดประกาศเผยแพร่ประชาสัมพันธ์ ปิงบประมาณ พ.ศ.2560

ราคากลาง

โครงการจ้างครูผู้ทรงคุณค่าแห่งแผ่นดิน ประจำปีงบประมาณ พ.ศ.2560 ครั้งที่ 1

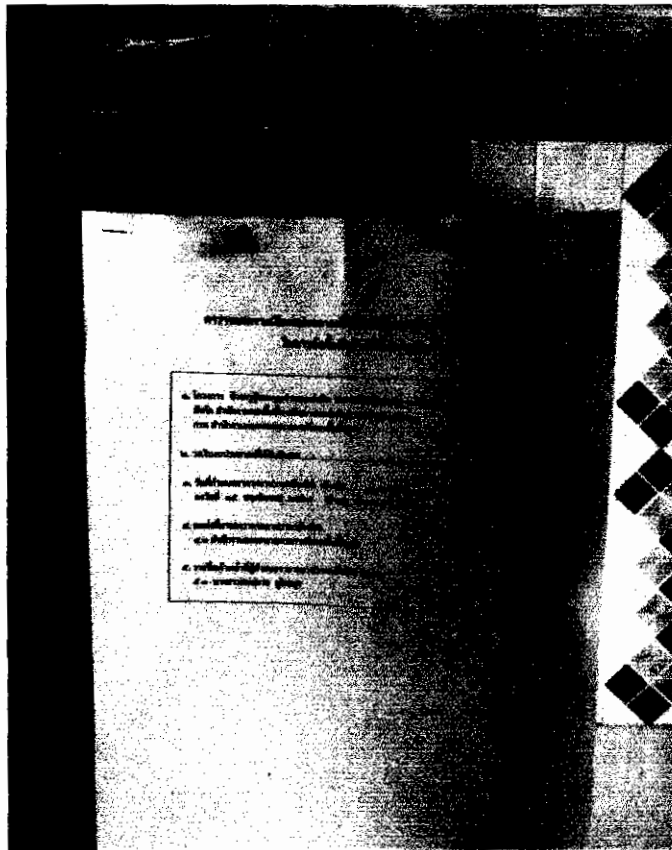
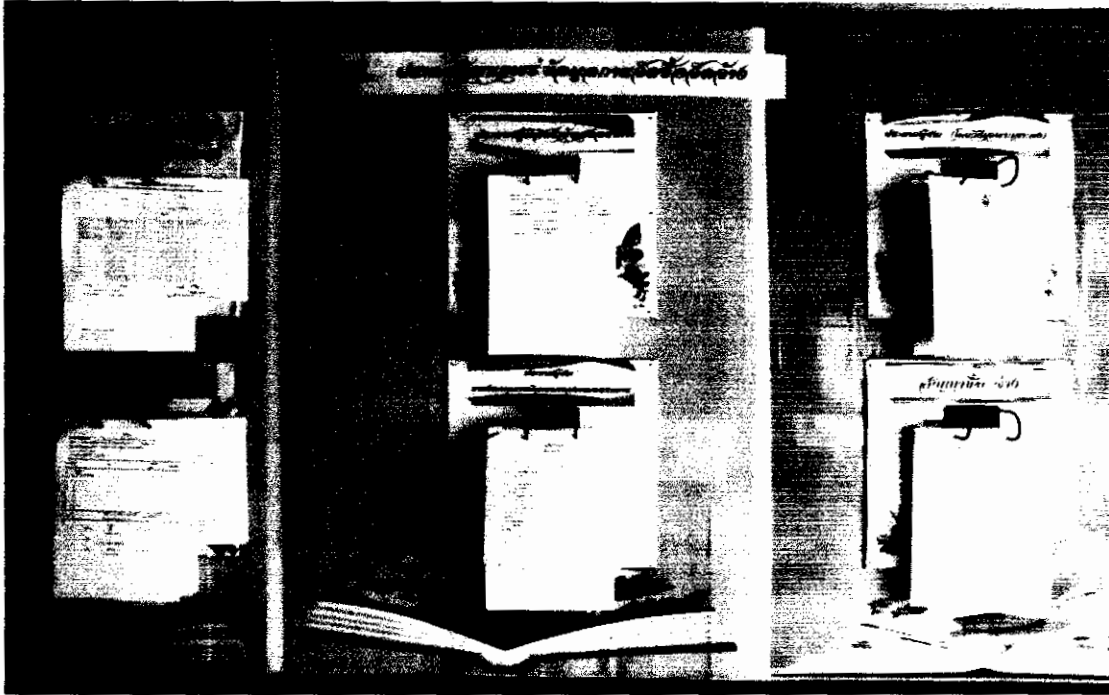

ทะเบียนปิดประกาศ / ปลดประกาศ

ประจำปีงบประมาณ พ.ศ.2560

สำนักงานเขตพื้นที่การศึกษาประถมศึกษาเพชรบูรณ์ เขต 3

๕



บันทึกข้อความ

ส่วนราชการ กลุ่มบริหารงานการเงินและสินทรัพย์ สำนักงานเขตพื้นที่การศึกษาประถมศึกษาเพชรบูรณ์ เขต ๓
 ที่ ~~๒๐๓๖๖~~ ~~๒๐๓๖๖~~ ~~๒๕๕๙~~
 เรื่อง ~~แต่งตั้งเจ้าหน้าที่และผู้ตรวจสอบการปิดประกาศจัดซื้อจัดจ้าง ประจำปีงบประมาณ พ.ศ.๒๕๖๐~~

เรียน ผู้อำนวยการสำนักงานเขตพื้นที่การศึกษาประถมศึกษาเพชรบูรณ์ เขต ๓

๑. เรื่องเดิม

ตามที่ กลุ่มบริหารงานการเงินและสินทรัพย์ มีภารกิจที่จะต้องดำเนินการจัดซื้อจัดจ้างตามระเบียบสำนักนายกรัฐมนตรีว่าด้วยการพัสดุ พ.ศ.๒๕๓๕ และการประกวดราคาด้วยวิธีการทางอิเล็กทรอนิกส์ พ.ศ.๒๕๔๙ ซึ่งการดำเนินการจัดหานั้น หน่วยงานจะต้องดำเนินการ ดังนี้

๑.๑ จัดทำแผนปฏิบัติการจัดซื้อจัดจ้าง ตามระเบียบคณะกรรมการตรวจเงินแผ่นดิน พ.ศ.๒๕๔๖ กรณีการจัดหาค่าครุภัณฑ์ที่มีราคาเกิน ๑๐๐,๐๐๐ บาท และสิ่งก่อสร้างที่มีราคาเกิน ๑,๐๐๐,๐๐๐ บาท เพื่อรายงานสำนักงานตรวจเงินแผ่นดิน ประกาศเผยแพร่ในเว็บไซต์ของหน่วยงาน และปิดประกาศ ณ บอร์ดประชาสัมพันธ์ของหน่วยงาน

๑.๒ การจัดหาที่มีมีวงเงินตั้งแต่ ๑๐๐,๐๐๐ บาทขึ้นไป ต้องมีการจัดทำราคากลางตามแบบที่ปชช.กำหนด (ปพช.๐๑ และ ปพช.๐๗) และประกาศเผยแพร่ราคากลางในระบบจัดซื้อจัดจ้างภาครัฐของกรมบัญชีกลาง / เว็บไซต์ของหน่วยงาน / บอร์ดประชาสัมพันธ์

๑.๓ ประกาศสอบราคา / ประกวดราคา (คุณสมบัติของผู้เสนอราคา) และเอกสารสอบราคา / ประกวดราคา (เกณฑ์การพิจารณา) จะต้องประกาศเผยแพร่ในระบบจัดซื้อจัดจ้างภาครัฐของกรมบัญชีกลาง เว็บไซต์ของหน่วยงาน และปิดประกาศ ณ บอร์ดประชาสัมพันธ์ของหน่วยงาน

๑.๔ ประกาศผู้มีสิทธิได้รับการคัดเลือก และประกาศผู้ชนะการเสนอราคา ในระบบจัดซื้อจัดจ้างภาครัฐของกรมบัญชีกลาง เว็บไซต์ของหน่วยงาน และปิดประกาศ ณ บอร์ดประชาสัมพันธ์ของหน่วยงาน

๑.๕ ประกาศข้อมูลสาระสำคัญของสัญญา ในระบบจัดซื้อจัดจ้างภาครัฐของกรมบัญชีกลาง เว็บไซต์ของหน่วยงาน และปิดประกาศ ณ บอร์ดประชาสัมพันธ์ของหน่วยงาน
 ความละเอียดแจ้งแล้วนั้น

๒. ข้อเท็จจริง

๒.๑ การประกาศเผยแพร่ในระบบจัดซื้อจัดจ้างภาครัฐของกรมบัญชีกลาง ผู้มีหน้าที่จัดทำประกาศและผู้อนุมัติประกาศขึ้นเว็บไซต์ของกรมบัญชีกลาง ได้แก่ เจ้าหน้าที่พัสดุ และหัวหน้าเจ้าหน้าที่พัสดุของหน่วยงานที่ได้รับการแต่งตั้ง ซึ่งผู้ที่ได้รับการแต่งตั้งต้องลงทะเบียนในระบบจัดซื้อจัดจ้างภาครัฐของกรมบัญชีกลาง จึงจะสามารถทำงานในระบบจัดซื้อจัดจ้างภาครัฐของกรมบัญชีกลางได้

/ ๒.๒ การลงประกาศ..



คำสั่งสำนักงานเขตพื้นที่การศึกษาประถมศึกษาเพชรบูรณ์ เขต ๓

ที่ ๖๖๑/๒๕๕๙

เรื่อง แต่งตั้งเจ้าหน้าที่ปิด/ปลดประกาศที่เกี่ยวข้องกับการจัดซื้อจัดจ้าง ประจำปีงบประมาณ พ.ศ.๒๕๖๐

ตามที่ กรมบัญชีกลาง ได้กำหนดให้ทุกส่วนราชการบันทึกการจัดซื้อจัดจ้างในระบบจัดซื้อจัดจ้างภาครัฐของกรมบัญชีกลาง และผู้ค้าที่สามารถเข้าไปตรวจสอบข้อมูลการจัดซื้อจัดจ้างในระบบได้จะต้องผ่านการลงทะเบียนในระบบจัดซื้อจัดจ้างของกรมบัญชีกลาง นั้น

ดังนั้น เพื่อให้การดำเนินการจัดซื้อจัดจ้างของหน่วยงาน มีความโปร่งใส สำนักงานเขตพื้นที่การศึกษาประถมศึกษาเพชรบูรณ์ เขต ๓ ได้กำหนดให้มีการเผยแพร่ข้อมูลข่าวสารต่างๆ ที่เกี่ยวข้องกับการจัดซื้อจัดจ้างในเว็บไซต์ของสำนักการคลังและสินทรัพย์ สำนักงานคณะกรรมการการศึกษาขั้นพื้นฐาน , เว็บไซต์ของสำนักงานเขตพื้นที่การศึกษาประถมศึกษาเพชรบูรณ์ เขต ๓ และปิดประกาศ ณ บอร์ดประชาสัมพันธ์ของสำนักงานฯ เพื่อเปิดโอกาสให้ประชาชน และผู้มีส่วนเกี่ยวข้อง สามารถเข้าถึงข้อมูลการจัดซื้อจัดจ้างได้หลากหลายช่องทาง จึงแต่งตั้งผู้รับผิดชอบ ดังนี้

๑. การประกาศเผยแพร่ในเว็บไซต์ของสำนักงานคลังและสินทรัพย์ สพฐ. ได้แก่
 - ๑.๑ นางสาวสมหมาย คุโศกสูง ตำแหน่งนักวิชาการเงินและบัญชี ปฏิบัติการ มีหน้าที่จัดทำประกาศ / เอกสารที่เกี่ยวข้อง และลงประกาศในเว็บไซต์
 - ๑.๒ นางสาวกิงกาญจน์ ยศปัญญา ตำแหน่งนักวิชาการเงินและบัญชี ชำนาญการพิเศษ มีหน้าที่ตรวจสอบการบันทึกข้อมูลของเจ้าหน้าที่
๒. การลงประกาศเผยแพร่ในเว็บไซต์ของสำนักงานเขตพื้นที่การศึกษาประถมศึกษาเพชรบูรณ์ เขต ๓ ได้แก่
 - ๒.๑ นายสุระศักดิ์ สืบสุต ตำแหน่งนักวิชาการคอมพิวเตอร์ ชำนาญการ
 - ๒.๒ นางสาวจันทร์ทิพย์ คุณาสกุลเลิศ ตำแหน่งพนักงานราชการ มีหน้าที่ลงประกาศและเอกสารที่เกี่ยวข้องกับการจัดซื้อจัดจ้างในเว็บไซต์
 - ๒.๓ นางสาวกิงกาญจน์ ยศปัญญา ตำแหน่งนักวิชาการเงินและบัญชี ชำนาญการพิเศษ มีหน้าที่ตรวจสอบการบันทึกข้อมูลของเจ้าหน้าที่

/ ๓. การปิดประกาศ...

๕๙

๓. การปิดประกาศ / ปลดประกาศ ณ บอร์ดประชาสัมพันธ์ของสำนักงานฯ

๓.๑ นางสาวสมหมาย คูโคกสูง ตำแหน่งนักวิชาการเงินและบัญชี ปฏิบัติการ

มีหน้าที่ปิดประกาศ / ปลดประกาศ

การปิดประกาศ ให้ดำเนินในวันที่มีการประกาศในระบบจัดซื้อจัดจ้างภาครัฐ หรืออย่างช้า
ไม่เกินวันทำการถัดไป

การปลดประกาศ ให้ดำเนินการเมื่อได้มีการลงนามในสัญญาเรียบร้อยแล้ว

๓.๒ นางสาวกิงกาญจน์ ยศปัญญา ตำแหน่งนักวิชาการเงินและบัญชี ชำนาญการพิเศษ

มีหน้าที่ตรวจสอบการปิดประกาศ / ปลดประกาศบันทึกข้อมูลของเจ้าหน้าที่

ให้ผู้ที่ได้รับการแต่งตั้งปฏิบัติหน้าที่ให้เกิดประโยชน์สูงสุดต่อทางราชการ

ทั้งนี้ตั้งแต่วันที่ ๑ ตุลาคม ๒๕๕๙

สั่ง ณ วันที่ ๑๐ ตุลาคม ๒๕๕๙



(นายดิเรก คำยเมือง)

ผู้อำนวยการสำนักงานเขตพื้นที่การศึกษาประถมศึกษาเพชรบูรณ์ เขต ๓

